THEMA

WELKOM IN HET SPORTIMONIUM

In dit Sport- en Olympisch museum ontdek je bijzondere sportvoorwerpen, foto's, prenten, medailles, films, vlaggen, sportboeken, ... kortom alles wat met sport te maken heeft.

Ga op pad door de Olympische Passage van het Sportimonium. Kom meer te weten over de Olympische Spelen, door samen vijf opdrachten op te lossen. Telkens jullie een opdracht goed volbrengen, mag de ring meegenomen worden.

We wensen jullie veel plezier!

Sport Vlaanderen-consulenten 'Sporten zonder drempels' samen met het Sportimonium team.

SPORTIMONIUM
SPORT- & OLYMPISCH MUSEUM

KIJK, ZOEK & ONTDEK!

Telkens je dit icoontje ziet, volgt er een opdracht. Het doel is om via vijf opdrachten meer te weten te komen over de Olympische Spelen. Elke ring vertegenwoordigt een opdracht.

Bij 'thema' vind je inhoudelijke informatie. De items 'WIST JE DAT?' vullen de informatie binnen het thema aan. Met 'TIPS EN TRICKS!' reiken we handvaten aan die je kan toepassen tijdens je bezoek om de interactie tussen de deelnemers te vergroten.

Wist je dat?

De Olympische Spelen worden om de vier jaar in een andere stad gehouden.

De beste atleten van over heel de wereld doen dan mee. Alle atleten hopen een gouden, zilveren of bronzen medaille te winnen. Ze trainen ontzettend hard om dit doel te bereiken.

Toch blijft eerlijk sporten en deelnemen aan de Olympische Spelen belangrijker dan winnen.

Tips en tricks!

- Laat de deelnemers vertellen over sport. Wat betekent sport voor de deelnemer? De volgende vragen helpen het gesprek op gang. Welke sporten ken je? Welke sport beoefen je? Van welke sport hou je? Ben je fan van een atleet of sporttak? Is sport gezond? ...
- Zorg ervoor dat iedereen van de groep aan de beurt komt!
- De ring mag pas meegenomen worden als de opdracht volbracht is.

SPORT. VLAANDEREN

SPORTIMONIUM

SPORT- & OLYMPISCH MUSEUM

THEMA

OLYMPISCHE VLAG

Hier zie je een vlag met het logo van de Olympische Spelen.

De tekening op de vlag is opgebouwd uit vijf ringen. De ringen haken in mekaar als teken van verbondenheid en hebben telkens een andere kleur.

In elke landsvlag komt minstens één kleur voor net zoals op de olympische vlag.

SPORTIMONIUM
SPORT- & OLYMPISCH MUSEUM

OPDRACHT

Iedere deelnemer neemt een kaart. Hierop zien jullie een afbeelding van een landsvlag.

Om de beurt kijken jullie na of er minstens één kleur voorkomt zoals op de olympische vlag.
Bespreek dit samen.

Als de opdracht volbracht is, mogen jullie de eerste ring meenemen.

Wist je dat?

- De olympische vlag werd voor het eerst op de Olympische Spelen van 1920 in Antwerpen gebruikt. Toen wapperde deze vlag voor de allereerste keer.
- Als je goed kijkt naar de vlag in de expo, zie je dat de ringen op de vlag met de hand werden geschilderd. De vijf gekleurde ringen die in mekaar haken, zijn sinds 1920 het logo van de Olympische Spelen.
- Weet je wat een logo is? Zoek samen naar andere bekende logo's en beschrijf ze.

Tips en tricks!

- Probeer iedere bezoeker te betrekken in de opdracht. Afhankelijk van de groep kan je de oplossing individueel laten aanbrengen of samen met de groep tot oplossingen komen. Enthousiasme werkt vaak aanstekelijk.
- Aarzel niet om in te spelen op de interactie en de feedback uit de groep.

SPORT. VLAANDEREN

SPORTIMONIUM

SPORT- & OLYMPISCH MUSEUM

THEMA

OLYMPISCH VUUR, OP STAP MET DE FAKKEL

De Olympische Spelen openen steeds met een groot openingsfeest. Het ontsteken van de olympische vlam is een plechtig moment.

Het olympisch vuur symboliseert het doorzettingsvermogen, de moed en wilskracht van de atleten. Het vuur wordt in Olympia ontstoken en overgebracht op de fakkel. De fakkel en het vuur gaan nu op reis. Verschillende landen en steden worden bezocht. Om het vuur veilig te vervoeren, gebruikt men soms een lantaarn.

Voor elke olympiade wordt een nieuwe fakkel ontworpen. Kijk goed naar alle fakkels in de Olympische Passage.

SPORTIMONIUM
SPORT- & OLYMPISCH MUSEUM

OPDRACHT

Iedere deelnemer neemt plaats bij een vervoersmiddel. Maak met z'n allen een grote lus.

Jullie starten de olympische tocht in Olympia. Steek hier de fakkel aan. Stap naar de volgende deelnemer en geef de fakkel door. Over zee of in de lucht gebruik je de lantaarn. Pas op, het vuur mag niet doven!

Stel je voor dat jij het olympisch vuur mag dragen tijdens de openingsceremonie. Ben je even trots als de atleten?

Als de opdracht volbracht is, mogen jullie de tweede ring meenemen.

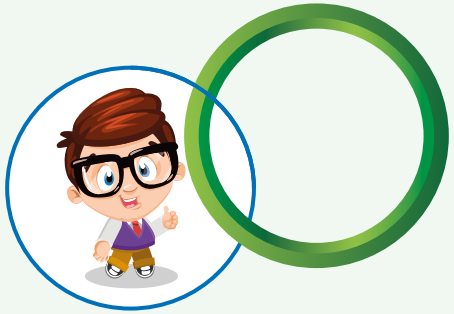

Wist je dat?

- In 1896 werden de eerste 'moderne' Olympische Spelen georganiseerd. De eerste spelen werden in Athene gehouden.
- Het was de Franse baron Pierre de Coubertin die op het idee kwam. Hij vond sport heel belangrijk, vooral in de opvoeding en op school. Hij dacht ook dat 'moderne' Olympische Spelen zouden kunnen bijdragen tot vrede in de wereld. Daarom richtte hij in Parijs, in 1894, het Internationaal Olympisch Comité (IOC) op.
- In Amsterdam, in 1928, brandde voor het eerst de olympische vlam?
- De estafette met het olympisch vuur werd voor het eerst in Berlijn, in 1936, gelopen.

Tips en tricks!

- Tracht de link te leggen met de voorwerpen uit de Olympische Passage.
- Richt de aandacht op de verschillende fakkels.
- Vraag of de deelnemers al een fakkel gedragen hebben.
- In de tentoonstelling zie je verschillende fakkels. Ook de fakkel van de Special Olympics European Summer Games - Antwerpen, in 2014, kan je in de Olympische Passage bewonderen.

SPORT. VLAANDEREN

SPORTIMONIUM

SPORT- & OLYMPISCH MUSEUM

THEMA

MEDAILLES

In de kijkkast zie je een heleboel deelnemersmedailles.

Het is een hele eer als je voor je land mag deelnemen aan de Olympische Spelen.

Elke atleet die mag deelnemen aan de Olympische Spelen ontvangt een deelnemersmedaille en diploma.

SPORTIMONIUM
SPORT- & OLYMPISCH MUSEUM

OPDRACHT

Ken je de drie verschillende soorten olympische medailles? Kan je ze benoemen? Welke atleet krijgt welke medaille? De winnaar krijgt … De tweede plaats verdient … De atleet op de derde plaats gaat naar huis met een … medaille.

Leg de medailles op de juiste plaats van het erepodium.

Extra!
Zijn de winnaars boos, blij, trots of ontroerd?
En de verliezers? Hoe kunnen zij zich voelen?

De derde ring is binnen!

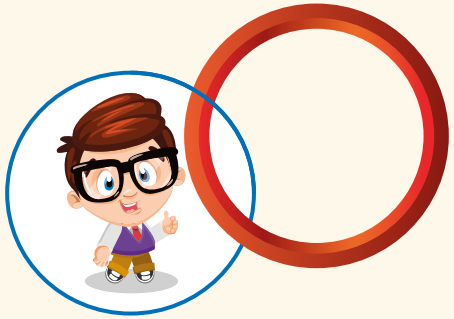

Wist je dat?

Deze Belg was een topschutter. Hij heeft negen Olympische medailles gewonnen!

Hier zie je een foto van deze olympische kampioen. Zijn naam is Hubert Van Innis.

Kan je zien in welke sport hij zo goed was? Je kan zijn foto en materiaal in de expo zoeken.

Tips en tricks!

- Vraag wie van de groep zelf al een medaille heeft gewonnen.
- Of vraag welke atleten gekend zijn die één of meerdere medaille(s) gewonnen hebben.
- Herhaling helpt informatie op te nemen. Probeer speels en met variatie kernelementen te herhalen.

SPORT. VLAANDEREN

SPORTIMONIUM

SPORT- & OLYMPISCH MUSEUM

THEMA

EERLIJK OF VALS?

Kijk binnen in het kantoor van Victor Boin. Op zijn bureau zie je de foto van de eedaflegging.

Deze atleet mocht in Antwerpen, in 1920, voor de allereerste keer de Olympische eed afleggen.

Hij beloofde, in naam van alle deelnemers, om eerlijk te sporten.

DE EED DIE VICTOR BOIN AFLEGDE, KLONK ZO

'Wij zweren dat we aan de Olympische Spelen deelnemen als loyale tegenstrevers, met eerbied voor de geldende regels, en fier om ridderlijk te kunnen strijden voor de eer van ons vaderland en de eer van de sport.'

SPORTIMONIUM
SPORT- & OLYMPISCH MUSEUM

OPDRACHT

Elke deelnemer krijgt een groene en rode kaart. Toon een selectie van de foto's. Kijk samen goed naar de foto's!

Wat zie je? Bespreek dit samen.

Wordt er eerlijk of vals gesport? Toon de groene kaart als je denkt dat er eerlijk gesport wordt. Toon een rode kaart als je denkt dat er vals gesport wordt.

Wat is 'fair play'?

Neem de vierde ring mee!

SPORT. VLAANDEREN

Wist je dat?

- Victor Boin was een bijzondere en getalenteerde atleet. Hij beoefende op schitterende wijze veel verschillende sporten: schermen, boksen, zwemmen en lopen. Daarnaast was hij ook actief als sportjournalist.
- Het schermteam op de foto behaalde in 1920 een zilveren medaille op de Olympische Spelen in Antwerpen. Viktor Boin was één van de leden van het schermteam. In de schermzaal zie je hoe men vroeger deze sport beoefende.
- Er bestaan ook Olympische Spelen voor personen met een verstandelijke beperking. Ze worden de Special Olympics genoemd. Deze organisatie telt 4,3 miljoen atleten. In 170 landen organiseren de Special Olympics jaarlijks 70.000 competities in 33 olympische sporten.
- De eed die alle sporters afleggen voor de wedstrijd is: "Let me win. But if I cannot win, let me be brave in the attempt." "Ik hoop dat ik win. Maar als ik niet win, laat mij dan moedig een poging doen."
- Het motto voor alle Special Olympics evenementen is: "Meedoen is belangrijker dan winnen."
- De Special Olympic World Games worden om de vier jaar georganiseerd, net zoals de Olympische Spelen.

Tips en tricks!

- Om het begrip 'fair play' te duiden kan je best vertrekken vanuit een concrete situatie. Iemand in de wedstrijd omverduwen of doen vallen zou je als 'slechte' voorbeelden kunnen aanhalen.
- Je kan ook stilstaan bij dopinggebruik en matchfixing.

SPORTIMONIUM

SPORT- & OLYMPISCH MUSEUM

THEMA

MASCOTTE(S)

Sinds de Olympische Spelen van München in 1972 wordt er voor elke editie van de Olympische Spelen een mascotte ontworpen.

Alle olympische mascottes krijgen een naam.

WALDI, een hondje, was de allereerste Olympische mascotte.

SPORTIMONIUM
SPORT- & OLYMPISCH MUSEUM

OPDRACHT

Iedere deelnemer trekt een kaart met een foto van een mascotte.

Welke mascottes zien we in de kijkkast van het museum? Welke mascottes hebben we niet in de verzameling?

Amik de Bever 1976 in Montreal Canada		Misha de Beer 1980 in Moskou Sovjet Unie	
Sam de Arend 1984 in LA VS		Hodori de Tijger 1988 in Seoel Zuid-Korea	
Coby de (Catalonische) Herdershond 1992 in Barcelona Spanje		Beibei, Jingjing, Huanhuan, Yingying en Nini 2008 in Beying China	
Vinicius en Tom 2016 in Rio de Janeiro Brazilië		?	

De vijfde en laatste ring is binnen!

Wist je dat?

Een mascotte is een voorwerp, dier of persoon waarvan men denkt dat het geluk brengt.

Heb je zelf een geluksbrenger?

Tips en tricks!

- Overloop de vijf thema's die jullie samen onderzocht hebben.
- Vraag de deelnemers naar de antwoorden.

SPORT. VLAANDEREN

SPORTIMONIUM

SPORT- & OLYMPISCH MUSEUM

THEMA

DE OVERWINNING!

De vijf ringen werden eervol behaald.
We kunnen de ontdekkingstocht door de Olympische Passage feestelijk afronden.

Proficiat! Jullie zijn een sterk team. En een dikke bravo voor de coach!

Jullie mogen al uitkijken naar de plechtige huldiging op het erepodium.

SPORTIMONIUM
SPORT- & OLYMPISCH MUSEUM

OPDRACHT

Vorm het logo van de Olympische Spelen met de vijf ringen die jullie samen verzamelden.

Wist je dat?

- Tijdens de spelen van Antwerpen 1920 werden alle medailles uitgereikt op 12 september, de sluitingsdag van de Olympische Spelen.
  De winnaars ontvingen hun prijs uit handen van de koninklijke familie. Op de foto zie je Albert I die een medaille overhandigt.
- Sinds de Olympische Spelen van Los Angeles in 1932 krijgen de kampioenen kort na de wedstrijd hun medaille. Zij mogen dan plaats nemen op een erepodium.

Tips en tricks!

- Laat iedere deelnemer plaats nemen op het erepodium. Voel je de overwinning net als een atleet?
- Dit is het moment om foto's te nemen, zowel van de individuele deelnemers als van de groep.
- Als je een sportdiploma wenst te maken, zijn deze foto's leuk om te gebruiken.
- Het fotomoment kan je nu inplannen of na de sportieve workshop.

SPORT. VLAANDEREN

SPORTIMONIUM

SPORT- & OLYMPISCH MUSEUM